

DANS LE CADRE DE LA DERNIÈRE VERSION DE
LA LOI ADOPTÉE PAR LE CONSEIL
CONSTITUTIONNEL ET DES DÉCRETS À VENIR.

A PARTIR DU LUNDI 09 AOUT :

UN PASS SANITAIRE VOUS SERA DEMANDÉ À L'ENTRÉE DU RESTAURANT :



**LE RESTAURANT SERA FERMÉ AU PUBLIC
LE SOIR.**

MERCI DE VOTRE COMPRÉHENSION

IL VOUS EST TOUJOURS DEMANDÉ DE
RESPECTER CES QUELQUES CONSIGNES



**PORT DU MASQUE
OBLIGATOIRE**

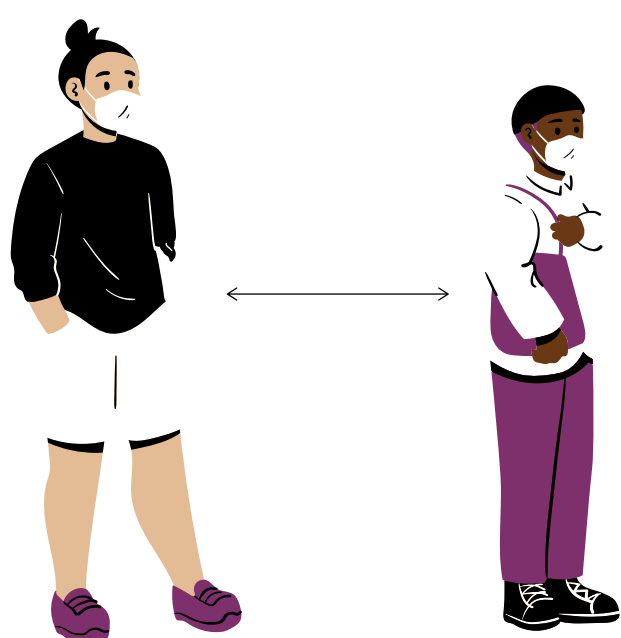

**1 MÈTRE DE DISTANCE
DANS LA FILE
D'ATTENTE**



**MERCI DE METTRE À
JOUR VOS DONNÉES À
L'ACCUEIL**



**6 PERSONNES PAR
TABLE MAXIMUM**

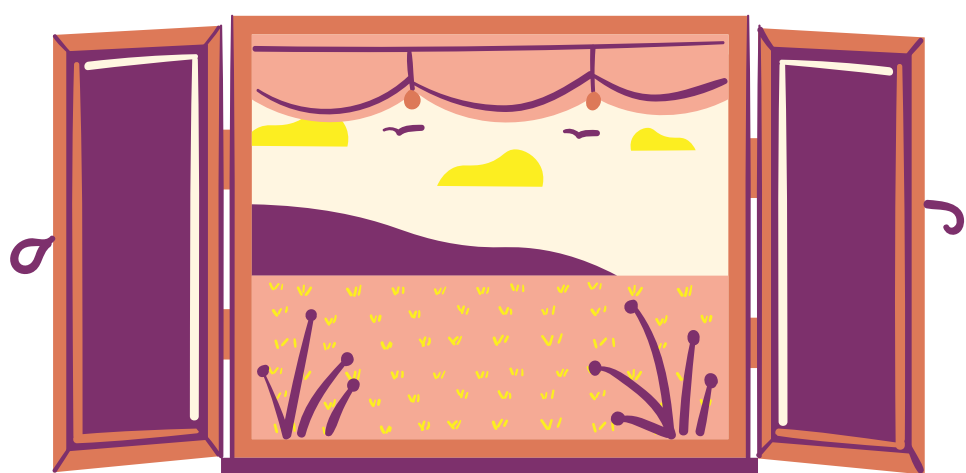

**NE FERMEZ PAS LES
FENÊTRES, NOUS AÉRON
VOLONTAIREMENT LA
SALLE**

LA CAPACITÉ DE LA SALLE DE RESTAURATION EST DE :

225 PLACES ASSISES